



HERMANAS DE LA SANTA
CRUZ DE CUNCO

FUNDACION HOGAR ADULTO MAYOR SAN JOSÉ 2024





AÑO DE FUNDACIÓN	19 de marzo 1987
AUTORIZACION SANITARIA.	VIGENTE
DEPENDENCIA ADMINISTRATIVA	PARTICULAR SUBVENCIONADO
SOSTENEDOR	FUNDACION HOGAR DEL ADULTO MAYOR SAN JOSÉ
RUT	65.079.973-9
REPRESENTANTE LEGAL	TERESA JESUS ORTEGA JARA
DIRECCION	LA CONCEPCION 111, CUNCO
FONO	452625517
DIRECTOR/A	TERESA JESUS ORTEGA JARA
NUMERO DE RESIDENTES.	24
MODALIDAD.	CUIDADO ADULTO MAYOR
PERSONAL DE ASEO	2
NÚMERO DE PROFESIONALES	9
N° CUIDADORES	10
CORREO ELECTRÓNICO	direcciontecnicasj@gmail.com



VISIÓN

“Ser una institución que acoge a los adultos mayores en situación de vulnerabilidad en la comuna de Cunco, que valora la dignidad de las personas, a través de la atención humanizada y de calidad, mediante capacitación permanente de los funcionarios y adhiriendo a estándares exigidos por las normas vigentes en la materia de establecimientos de larga estadía para adultos mayores”.



MISIÓN

"Somos una institución que acoge a adultos mayores vulnerables en la comuna de Cunco, otorgándoles un hogar para vivir, basados en el principio de dignidad de la persona, con enfoque de calidad y seguridad en su atención".

OBJETIVOS

- Brindar atención de calidad, cultivar el respeto, cercanía, empatía con nuestros residentes.
- Proporcionar servicios de cuidados de la salud, asistencia en actividades de la vida diaria, atención personalizada, un ambiente seguro y acogedor.
- Ofrecer trato personalizado cuidando de las necesidades humanas y asistenciales.

Organigrama

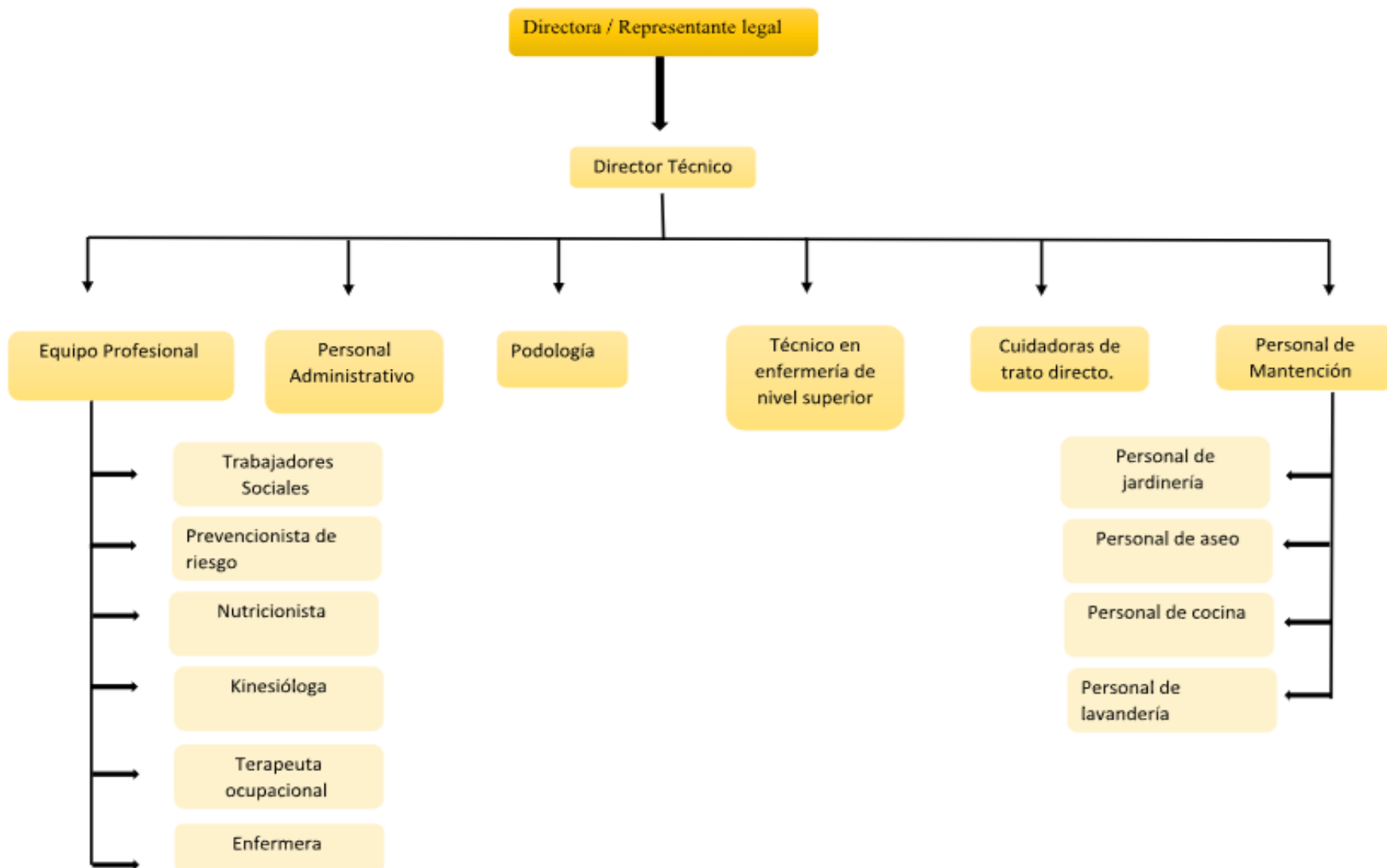

Área Enfermería

Objetivo:

Mantener el trato directo con los residentes para el bienestar y cuidado integral de ellos.



Funciones o Actividades

- **Gestionar con la red de salud servicios como;** Especialidad de neurología, psiquiatría, entre otros.
- **Gestionar con la red de salud local**
 - Hospital de Cunco: - PACAM
 - Visita atención domiciliaria de dependencia severa
 - Entrega de insumos de enfermería
 - Controles CV , médicas, P. Salud Mental
 - Recepción toma de exámenes
 - Entrega de pañales
 - Entrega de medicamentos

- **Colaborar en la elaboración de protocolos**
- **Realización de procedimientos de enfermería como;**
 - Curaciones simples y avanzadas
 - Examen físico
 - Completación de ficha clínica (área salud, kinesica, TO, entre otras.
 - Administración de medicamentos según indicación médica (orales, topico, oftalmico, endovenoso, etc)
 - Instalación, mantención y retiro de sonda nasogástrica
 - Control diario de signos vitales
 - Acompañamiento a controles médicos
 - Aspiración de secreciones

- Realización y envío mensual de pauta de Índice de Katz en plataforma SEFIC por exigencia de SENAMA(escala de evaluación de actividades de la vida diaria de los residentes)
- Realización y envío mensual de pauta de Índice de Barthel al Servicio de Salud vía correo electrónico (escala de evaluación de actividades de la vida diaria de los residentes)
- Capacitación a personal junto a otras áreas enfocadas a temas de atingentes de mejoras continuas (LPP, alimentación por sonda, uso de EPP, etc.)
- Acompañamiento a estudiantes en práctica
- Trabajo complementario con los y las cuidadoras en el cuidado y bienestar de los residentes. (verificar que se realice el aseo y confort, alimentación, hidratación , lubricación, administración de medicamentos, cambios de posición, registros,entre otros)
- Entrega de planilla mensual de calendario de aseo de las diversas áreas a personal de aseo.

- Comunicación con área de nutrición, kinesica, TO, asistente social, cuidadoras, auxiliares y equipo directivo
- Realización de PAI con equipo multidisciplinario



Información Proyectos SENAMA

- AÑO 2017-2018
- AÑO 2019-2022
- AÑO 2023-2026 (ACTUAL)

OBJETIVO DE LOS PROYECTOS

“ Mejorar la Calidad de Vida y Bienestar de las Personas Mayores residentes en la Fundación Hogar del Adulto Mayor San José, a través de una atención integral, especializada, personalizada y de seguridad.”

OBJETIVOS ESPECIFICOS

1. Brindar un hábitat seguro, accesible, orientado y adaptado a las necesidades de los residentes, en un ambiente confortable, garantizando el respeto a sus derechos.
2. Promover su autonomía, prevenir, mantener y recuperar sus capacidades funcionales, evitando o retardando su dependencia.
3. Proveer atención de edad, prevención y tratamiento de enfermedades, así como de los cuidados que precisen los residentes, en coordinación con los servicios de salud locales.
4. Facilitar la integración y la convivencia en el hogar, favoreciendo la interrelación con el entorno, respetando la intimidad y privacidad individuales.
5. Favorecer la integración social de los residentes, promoviendo su participación y vinculación con la comunidad en la que el establecimiento se encuentra inserto.
6. Fortalecer el rol de la familia en el establecimiento, motivando su participación en las actividades que éste desarrolle.

PRIMER PROYECTO SENAMA

- AÑO 2017-2018
 - Se compraron catres clínicos
 - personal media jornada (kinesiólogo-
enfermera)
 - más horas de nutricionista
 - algunas horas de enfermera
coordinadora de proyecto



SEGUNDO PROYECTO SENAMA

- AÑO 2019-2022

- Realización y ejecución de diversos protocolos
- Capacitación al recurso humano del ELEAM ejecutadas durante la vigencia del convenio
- Acciones del plan de protección y promoción de derechos de las personas mayores ejecutadas durante la vigencia del convenio como ejemplo de difusión de los derechos y deberes del residente, elaboración de informativos para los residentes, entre otros.

- **Medidas alternativas de mejoramiento de la calidad**

Alojamiento: Adquisición de; sillas-leña ,Adquisición de; Mobiliario (veladores, mesa plegable),

Higiene:Adquisición de pañales, artículos de higiene personal, material de aseo y limpieza para el ELEAM

→ Atención profesional de salud:

Contratación de una Kinesiologa 20 horas semanales mediante prestación de servicios

Contratación de Enfermera coordinadora del proyecto 5 horas mediante prestación de servicios.

Contratación de Atención profesional de asistente social 20 horas mediante prestación de servicios



→ Seguridad y accesibilidad

Elementos de apoyo para la seguridad y accesibilidad de los residentes;
Sillas de ducha y baño
carro de transporte de bandejas

→ Terapia de mantención y rehabilitación físico, cognitivo y social;
Adquisición de ayudas técnicas tales como; pedaleras como implementación p
física

Adquisición de ayudas técnicas tales como; discos de transferencia

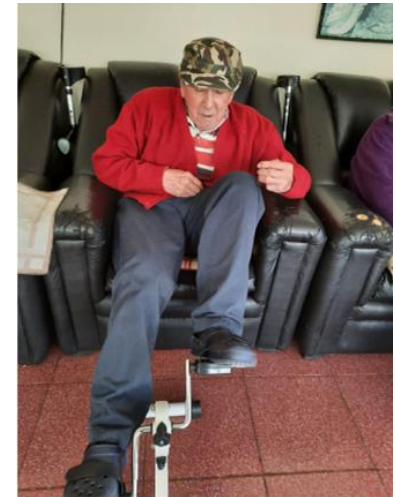

Alojamiento:

Adquisición de colchones antiescaras

Plan de captación y mantención de voluntario

Plan de integración de familiares y/o referentes afectivos a la residencia

TERCER PROYECTO SENAMA

- AÑO 2023-2026 (ACTUAL)

- Realización y ejecución de diversos protocolos
- capacitación al recurso humano del ELEAM ejecutadas durante la vigencia del convenio
- Acciones del plan de protección y promoción de derechos de las personas mayores ejecutadas durante la vigencia del convenio
- **Medidas alternativas de mejoramiento de la calidad**

Alojamiento: Adquisición de;-leña

Higiene:Adquisición de pañales, artículos de higiene personal, material de aseo y limpieza para el ELEAM

Atención profesional de salud:

- ❖ Contratación de una Kinesióloga 20 horas semanales mediante prestación de servicios
- ❖ Contratación de Enfermera coordinadora del proyecto 5 horas mediante prestación de servicios.
- ❖ Contratación de Atención profesional Asistente Social 20 horas mediante prestación de servicios.
- ❖ Contratación de Atención profesional Terapeuta Ocupacional 20 horas mediante prestación de servicios.



TERAPIA OCUPACIONAL

Objetivos

Objetivo General:

Fortalecer y mantener activas las habilidades de las Personas mayores para una participación y desempeño ocupacional satisfactorio en sus actividades básicas de la vida diaria (AVD) y de su interés.

Objetivo específicos:

- 1.Favorecer las funciones cognitivas de los residentes para llevar a cabo sus ocupaciones.
- 2.Mantener las habilidades motoras finas y gruesas de los residentes para la ejecución de sus ocupaciones.
- 3.Proveer estímulos sensoriales para facilitar la ejecución de las ocupaciones.
- 4.Proveer tiempo de ocio satisfactorio acorde a intereses de los residentes.
- 5.Mantener la participación social y las habilidades de comunicación activas.
- 6.Proporcionar adaptaciones acorde a las necesidades de los residentes.



CONTABILIDAD



La Fundación Hogar del Adulto Mayor San José de Cunco, actualmente se encuentra en una situación de equilibrio financiero favorable, gracias a que los diversos proyectos postulados y/o donaciones que han sido adjudicados, lo que ayuda a implementar apoyos relevantes para la institución en las diversas áreas, proveer buena atención y cuidados a los residentes, así como el tratamiento de enfermedades, prevención y costear diversos gastos.



Proyectos adjudicados club adulto mayor madre maría Bernarda año 2024



Proyecto:

SANA ALIMENTACIÓN Y BUEN DORMIR PARA LOS ADULTOS MAYORES

GOBIERNO REGIONAL DE LA ARAUCANÍA

MONTO \$5.998.760.-

ADQUISICIÓN DE:

- ALIMENTACIÓN
- 24 CUBRECAMAS, CON SÁBANAS Y ALMOHADAS.
- CONTRATACIÓN DE NUTRICIONISTA PARA TALLERES DE ALIMENTACIÓN SALUDABLE.
- INSUMOS DE SALUD









Proyecto:

PERSONAS MAYORES ACTIVAS Y CREATIVAS

SUBVENCIÓN MUNICIPALIDAD DE CUNCO

MONTO \$275.000.-

ADQUISICIÓN DE:

- INSUMOS DE LIBRERÍA EN GENERAL, PARA REALIZAR TALLERES DE MANUALIDADES, ARTETERAPIA, ENTRE OTROS.





Proyecto:

ENVEJECIMIENTO DIGNO Y SALUDABLE PARA LAS PERSONAS MAYORES

SERVICIO NACIONAL DEL ADULTO MAYOR (SENAMA)

MONTO \$759.000.-

ADQUISICIÓN DE:

- 1 JUEGO DE BOCHAS
- INSUMOS PARA GERONTOGIMNASIA Y TERAPIA OCUPACIONAL
- DIFUSORES Y ACEITES PARA AROMATERAPIA







Ayudas técnicas adjudicadas por el servicio nacional de la discapacidad (senadis)



VALOR TOTAL DE LAS AYUDAS TÉCNICAS: \$12.000.000.-

Ayudas Técnicas

1 SILLA DE DUCHA CON RESPALDO ALTO

1 BIPEDESTADOR MANUAL SUPINO

1 SILLA DE RUEDAS NEUROLÓGICA

1 GRÚA DE TRANSFERENCIA ELÉCTRICA

2 ANDADOR 4 RUEDAS CON APOYO

1 SILLA DE RUEDAS ESTÁNDAR BARIÁTRICA

1 SILLA DE RUEDAS MANUAL CON
MECANISMO DE BIPEDESTACIÓN
ELÉCTRICO RESPALDO ALTO

1 COJÍN ANTIESCARAS CELDAS DE AIRE BAJO
PERFIL

1 ALZA BAÑO CON APOYA BRAZOS

4 BAÑO PORTATIL

1 ANDADOR 4 RUEDAS CON ASIENTO (DE
PASEO)

4 CATRES CLÍNICOS ELÉCTRICOS

1 SILLA/MESA DE POSICIONAMIENTO
(MODULAR)





Proyecto:

MÁQUINAS DE EJERCICIOS PARA LAS PERSONAS MAYORES
FONDO SOCIAL PRESIDENTE DE LA REPÚBLICA
MONTO \$1.000.000.-

ADQUISICIÓN DE:

- 2 BICICLETAS GERIÁTRICAS
- 1 TROTADORA

31 de enero nos dan la
respuesta





VIDA Y MISIÓN DEL HOGAR

La fundación es un lugar que permite fortalecer el cuidado, apoyo y cumplir con todas las necesidades básicas de cada persona mayor que ingresa al establecimiento mejorando su calidad de vida, ya que cuenta con profesionales y personal capacitado y preparado en las diversas áreas.

El Hogar San José se diferencia de los otros hogares ya que tiene como enfoque no solo el cuidado físico y cognitivo de las personas mayores, sino también se centra en el área espiritual al pertenecer a una institución religiosa, preocupada de entregar amor, respeto y comprensión a nuestros residentes de manera que puedan sentirse acogidos y bien hasta la última etapa de su vida.











Pastoral Orgánica



Pastoral Vocacional





Pastoral Educacional



Educación en Sinodalidad

Hna. Yilda Vidal Poza
26 de julio 2024

Participants: Hna. Yilda Vidal P..., Teresa Matamala..., Pastoral, UTP Educación M..., María Soledad Pe..., Jorge González U..., Hna. Francisca C..., Hna. Carmen Ort...



Catequesis parroquial con los niños (1ra comunión confirmación , coro)



Vida Espiritual-Eucaristía Hogar San José



Se participa en el mes de maría (rosario de aurora)



Unción

Cuando está por fallecer algún residente se gestiona según la religión.



Actividad replicada de pastoral (manitos del amor)

